

# MOLECULAIRE GENETICA

## Bloedafname ten behoeve van erfelijkheidsonderzoek gehoorverlies Afdeling KNO en Antropogenetica te Nijmegen.

**Nieuw afleveradres per 15 maart 2009:**

**848** Antropogenetica, **route 848**.

t.a.v. Mw S. van der Velde-Visser of Mw M. Kipping (tel: 024-3616731)

Geert Grooteplein 10

6525 GA Nijmegen.

<b>Patiënt naam:</b> .....	(Dit veld s.v.p. niet invullen)
<b>Geboortedatum:</b> .....-.....-.....	Patiënt nummer: .....
Straat: .....	Familie-nummer: W0.....-.....
Postcode: .....	DNA diagnostiek #:
Woonplaats:.....	
Telefoonnummer: .....	Arts: .....
<b>Geslacht:</b> man / vrouw	Plaats: .....
(Evt. Sticker hier plakken)	<b>Datum bloedafname:</b> .....

### Ziektebeeld:

- Niet-syndroomaal gehoorverlies
- Bekend syndroom met gehoorverlies .....
- Onbekend syndroom met gehoorverlies
- Otosclerose
- Anders, nl.....

**Ernst en type gehoorverlies:** .....

Persoon is wel / niet aangedaan of dit is onbekend

Andere familieleden wel / niet eerder verzameld

Zoja, gaarne naam en geboortedatum vermelden:

Naam familielid: .....

Geboortedatum: .....-.....-.....

### Stamboom:

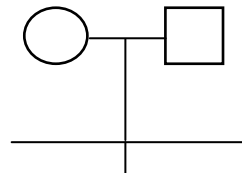

### Overervingspatroon:

- Eén enkele patiënt in familie
- Meer dan 1 patiënt in de familie:
- Autosomaal recessief (o.a. DFNB)
- Autosomaal dominant (o.a. DFNA)
- X-chromosomaal

**Informed consent:**

- Meegeleverd
- Aanwezig bij inzender van het materiaal
- Aanwezig bij onderzoeker van de afdeling Antropogenetica
- Geen Informed Consent

**Diagnostische vraagstelling:**

- Bij deze patiënt is er niet alleen een onderzoeksvraagstelling maar wordt tevens een DNA diagnostiek uitslag verwacht. In dat geval tevens ingevuld KGCN aanvraagformulier DNA Diagnostiek Nijmegen meesturen.
- Bij deze patiënt is er geen diagnostische vraagstelling.

**Bloed afname (bij voorkeur maandag, dinsdag of woensdag):****Datum:** .....- .....- .....

- 5 cc heparine patiënt [groene dop]
- 20 cc EDTA patiënt [paarse dop]
- 20 cc EDTA familielid [paarse dop]
- Anders, nl .....

**Verzending / aanleveren:**

Bij kamertemperatuur!

Heparine-bloed moet binnen 36 uur na afname op het lab verwerkt worden.

Aanleveren op maandag tot en met donderdag tot 17:00 uur, vrijdags voor 14:00 uur.